

## PRUEBA SELECTIVA PARA ELECTRICISTA - LABORAL

Montaje de cuadro de alumbrado trifásico más neutro con **encendido** a través de reloj analógico (a programar según esquema), con interruptor 3P+N para encendido manual, con un circuito trifásico más neutro de salida.

**La puntuación total de este ejercicio es de 6 puntos.** Se valorará del siguiente modo.

Montaje correcto del cuadro según esquema. – Max. 2 puntos

Funcionalidad de la instalación. - Max. 2 puntos

Calidad del montaje (orden, estética, etc.). - Max. 2 puntos

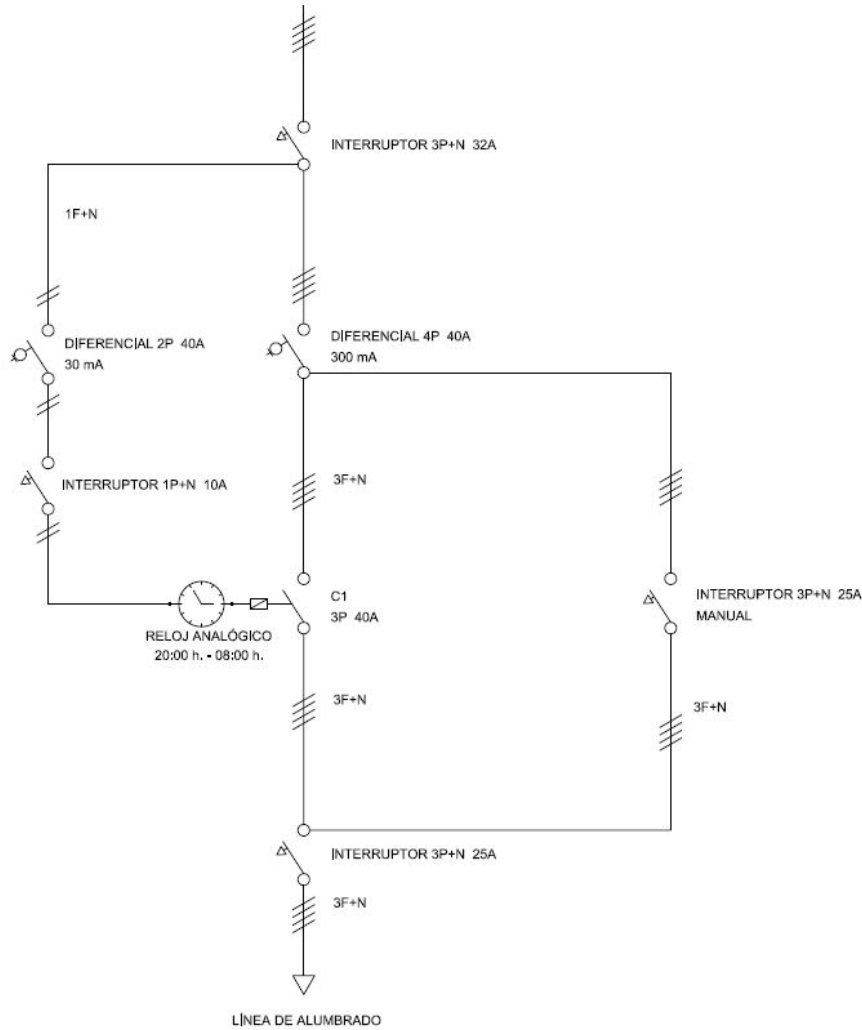



Ayuntamiento de Álora  
(Málaga)  
Nº RAEELL: 1290120



Hacienda electrónica  
local y provincial  
DIPUTACIÓN DE MÁLAGA

# DOCUMENTO ELECTRÓNICO

## CÓDIGO DE VERIFICACIÓN DEL DOCUMENTO ELECTRÓNICO

11b945a63763e2278c25caacbddd0656fc7dd1a2

Dirección de verificación del documento: <https://sede.malaga.es/alora>

Hash del documento: 4f76d67d05725958bae7d4a762ce9be420706ba510a13436682d5fe8983ba1443ed3446949cea92900e34a08225f08c7a5b8dc28532ac0c118ce5a856c9f82f2

### METADATOS ENI DEL DOCUMENTO:

Version NTI: <http://administracionelectronica.gob.es/ENI/XSD/v1.0/documento-e>

Identificador: ES\_LA0015403\_2024\_00000000000000000000021347513

Órgano: L01290120

Fecha de captura: 05/07/2024 12:14:18

Origen: Administración

Estado elaboración: Otros

Formato: PDF

Tipo Documental: Otros

Tipo Firma: XAdES internally detached signature

Valor CSV: 11b945a63763e2278c25caacbddd0656fc7dd1a2

Regulación CSV: Decreto 3628/2017 de 20-12-2017



Código QR para validación en sede

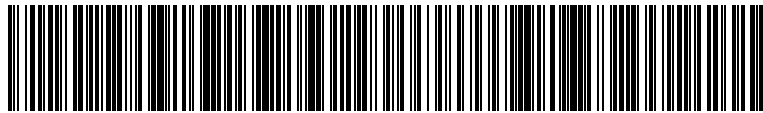

Código EAN-128 para validación en sede

Ordenanza reguladora del uso de medios electrónicos en el ámbito de la Diputación Provincial de Málaga:  
[https://sede.malaga.es/normativa/ordenanza\\_reguladora\\_uso\\_medios\\_electronicos.pdf](https://sede.malaga.es/normativa/ordenanza_reguladora_uso_medios_electronicos.pdf)

Política de firma electrónica y de certificados de la Diputación Provincial de Málaga y del marco preferencial para el sector público provincial (texto consolidado):  
[https://sede.malaga.es/normativa/politica\\_de\\_firma\\_1.0.pdf](https://sede.malaga.es/normativa/politica_de_firma_1.0.pdf)

Procedimiento de creación y utilización del sello electrónico de órgano de la Hacienda Electrónica Provincial:  
[https://sede.malaga.es/normativa/procedimiento\\_creacion\\_utilizacion\\_sello\\_electronico.pdf](https://sede.malaga.es/normativa/procedimiento_creacion_utilizacion_sello_electronico.pdf)

Acuerdo de adhesión de la Excm. Diputación Provincial de Málaga al convenio de colaboración entre la Administración General del Estado (MINHAP) y la Comunidad Autónoma de Andalucía para la prestación mutua de soluciones básicas de Administración Electrónica de fecha 11 de mayo de 2016:  
[https://sede.malaga.es/normativa/ae\\_convenio\\_j\\_andalucia\\_MINHAP\\_soluciones\\_basicas.pdf](https://sede.malaga.es/normativa/ae_convenio_j_andalucia_MINHAP_soluciones_basicas.pdf)

Aplicación del sistema de Código Seguro de Verificación (CSV) en el ámbito de la Diputación Provincial de Málaga:  
[https://sede.malaga.es/normativa/decreto\\_CSV.pdf](https://sede.malaga.es/normativa/decreto_CSV.pdf)